



การไฟฟ้าส่วนภูมิภาค
PROVINCIAL ELECTRICITY AUTHORITY

วิทยุขอตัดไฟ

Switching Deadline

02/12/67

เลขที่ ก.3.กฟส.ท่าเรือ(กบ) 1202 /2567

วันที่

ชื่อผู้รับ นายพัทธนันท์ พธิราสุวรรณชล

ตำแหน่ง ..อก.ปบ.(ก3)

ชื่อผู้ส่ง นายสันติ งามชื่น

ตำแหน่ง ..ผจก.กฟส.ระดับ.9.กฟส.ท่าเรือ

ด้วยการไฟฟ้า กฟส.ท่าเรือ..... จะดำเนินการ ขอตัดไฟระณณจั่วหน่วย วงจร.TMW.09 สถานีท่ามะดะ.2 (ถาวร) เพื่อย้าย
แนวสายไฟฟ้าแรงสูงให้กรมทางหลวง ช่วงหมู่บ้านโดมอนโฮม ถึง รร.บ้านหนองซอนฝั่ง..... ตามแผนผังแนบ จำนวน.....3..... แผ่น ดังนี้

ที่	พิดเตอร์	วัน/เดือน/ปี	ตั้งแต่เวลา	ถึงเวลา	ลักษณะงานที่ปฏิบัติ/บริเวณ	จาก	ถึง	ผู้ควบคุมงาน
1	TMW 09	3,4,9 ธ.ค.67	08.30 น.	17.00 น.	ย้ายแนวสายไฟฟ้าแรงสูง ให้ กรมทางหลวงก่อสร้างขยายผิว การจราจร	สวิตซ์โบมิด(ชค.) หมู่บ้านโดมอน โฮม	สวิตซ์โบมิด (ชค.) รร.บ้าน หนองซอนฝั่ง	นายเสนีย์ ศรีมงคล 098-6619787

พื้นที่ที่มีผู้ใช้ไฟได้รับผลกระทบ(ไฟดับ)..... 175.ราย.....

ผู้ประสานงานการตัดไฟ ชื่อ..... นายเสนีย์ ศรีมงคล..... ตำแหน่ง..... นพ.9.กฟส.ท่ามะดะ.ก.ร.ทกท.กฟส.ท่าเรือ..... โทร 098-6619787

- มีสายเคเบิลใยแก้วนำแสง 1.1 มีโอกาสชำรุด 1.2 ไม่มีโอกาสชำรุด
- ไม่มีสายเคเบิลใยแก้วนำแสง
- พิกัดพื้นที่ดับไฟ 3.1 เริ่มต้น Lat :...14.040529..... Long:.....99.802636.....
3.2 สิ้นสุด Lat :... 14.052777..... Long:.....99.804884.....
ลงชื่อ Santi Namchuen
(นายสันติ งามชื่น)

ตำแหน่ง ผจก.กฟส.ระดับ 9 กฟส.ท่าเรือ ๒๕ พ.ย. ๒๕๖๗

สำหรับแผนกควบคุมการจ่ายไฟ (ผคฟ.) กฟท.3

เรียน อก.ปบ.(ก3)

ผคฟ. พิจารณาแล้วเห็นควร

อนุมัติให้ดับไฟตามคำขอข้อ 4 พิดเตอร์ TMW09 จาก อ.ท่ามะดะ ถึง อ.บ้านหนองซอนฝั่ง
ในวันที่ 3,4,9 ธ.ค. 67 ตั้งแต่เวลา 08.30 น. ถึง 17.00 น. ตามใบสั่งทำสวิตซ์ซึ่งเลขที่ 1785/67

อนุมัติให้ดับไฟตามคำขอข้อ..... พิดเตอร์..... จาก..... ถึง.....
ในวันที่..... ตั้งแต่เวลา..... น. ถึง..... น. ตามใบสั่งทำสวิตซ์ซึ่งเลขที่.....
พนักงานศูนย์ฯ นาย ศักดิ์สิทธิ์ เอี่ยมสะอาด ประสานงานการขอตัดไฟกับ นายเสนีย์ ศรีมงคล

สำหรับผู้อนุมัติ

ที่ ก.3 กปบ.(คฟ)

เรียน อก.สฟ.(ก3), อก.วว.(ก3), ผจก. สกล.กฟ.

ขั้นตอนการสวิตซ์ซึ่ง 3 แผ่น
แผนผังแนบ 3 แผ่น

อนุมัติ และแจ้ง จป. เพื่อตรวจสอบความปลอดภัย
พร้อมทั้งลงข้อมูลแจ้งแผนดับไฟลงใน www.pea.co.th

ผจก. (สถานี.....)
เพื่อทราบ และจัดพนักงานเข้าปฏิบัติงานร่วมกับศูนย์ฯ นครปฐม
ตั้งแต่วันที่..... น. เป็นต้นไป จนกว่างานจะแล้วเสร็จ

(นายเลอพงศ์ แก่นจันทร์)
รท.ปบ.(ก3) ปฏิบัติงานแทน อก.ปบ.(ก3)

ที่	รหัสอุปกรณ์	สภาพอุปกรณ์ ปกติก่อน ดำเนินการ	ดำเนินการ	เวลา	ผู้ดำเนินการ	ผู้สั่งการ	หมายเหตุ		
27	TMW09VB-01	"OFF" Auto Reclose	"ON" Auto Reclose		TMW		CB	-	
28	SPO-TP1	"OLTC" Manual	"OLTC" Auto		SPO		TP1	-	
29	SPO06VB-01	"OFF" Auto Reclose	"ON" Auto Reclose		SPO		CB	-	
30	SPO08R-01	Nonreclosing, ALT	Normal		ทคก.	SCADA	R	บ่อสุพรรณ	
31	KS-KT1A	"OLTC" Manual	"OLTC" Auto		EGAT		TP	-	
32	KSA01VB-01	"OFF" Auto Reclose	"ON" Auto Reclose		KSA		CB	-	
33	KSA01R-01	Nonreclosing, ALT	Normal		กพส.	SCADA	R	กม.29	
34	เมื่อผู้ควบคุมงานแจ้งลงรายละเอียด และความปลอดภัยในการปฏิบัติงานใน We Safe เสร็จเรียบร้อย								
35	แจ้งผู้ควบคุมงานให้ชุดทำงานปฏิบัติงานได้								
สิ้นสุด Switching ช่วงเช้า									
36	เมื่อผู้ควบคุมงานแจ้งชุดทำงานปฏิบัติงานแล้วเสร็จ								
37	แจ้งผู้ควบคุมงาน ปลด Short Ground จุด G1								
38	แจ้งผู้ควบคุมงาน ปลด Short Ground จุด G2								
39	TMW-TP1	"OLTC" Auto	"OLTC" Manual		TMW		TP1	-	
40	TMW02VB-01	"ON" Auto Reclose	"OFF" Auto Reclose		TMW		CB	-	
41	TMW09VB-01	"ON" Auto Reclose	"OFF" Auto Reclose		TMW		CB	-	
42	SPO-TP1	"OLTC" Auto	"OLTC" Manual		SPO		TP1	-	
43	SPO06VB-01	"ON" Auto Reclose	"OFF" Auto Reclose		SPO		CB	-	
44	SPO08R-01	Normal	Nonreclosing, ALT		ทคก.	SCADA	R	บ่อสุพรรณ	
45	KS-KT1A	"OLTC" Auto	"OLTC" Manual		EGAT		TP	-	
46	KSA01VB-01	"ON" Auto Reclose	"OFF" Auto Reclose		KSA		CB	-	
47	KSA01R-01	Normal	Nonreclosing, ALT		กพส.	SCADA	R	กม.29	
48	- เมื่อพร้อมจ่ายไฟ								
49	DIS ชค. TMW09	ปลด	สับ		ทร.		DIS	ม.โดมอนโฮม	
50	- ย้ายโหลด TMW09 บางส่วน กลับจาก SPO08								
51	KSA01S-14	ปลด	สับ		กพส.	SCADA	SF6	แยกหนองกร่าง	
52	SPO06S-02	ปลด	สับ		กพส.	SCADA	SF6	บ้านทะเลบก	
53	DIS ชค. TMW09	ปลด	สับ		ทร.		DIS	รร.บ้านหนองซอณฝั่ง	
54	SPO08S-06	สับ	ปลด		ทร.	SCADA	SF6	บ้อมตำรวจดอนกะเพรา	
55	KSA01S-14	สับ	ปลด		กพส.	SCADA	SF6	แยกหนองกร่าง	
56	SPO06S-02	สับ	ปลด		กพส.	SCADA	SF6	บ้านทะเลบก	
57	TMW-TP1	"OLTC" Manual	"OLTC" Auto		TMW		TP1	-	
58	TMW02VB-01	"OFF" Auto Reclose	"ON" Auto Reclose		TMW		CB	-	
59	TMW09VB-01	"OFF" Auto Reclose	"ON" Auto Reclose		TMW		CB	-	
60	SPO-TP1	"OLTC" Manual	"OLTC" Auto		SPO		TP1	-	

ที่	รหัสอุปกรณ์	สภาพอุปกรณ์ ปกติก่อน ดำเนินการ	ดำเนินการ	เวลา	ผู้ดำเนินการ	ผู้สั่งการ	หมายเหตุ	
61	SPO06VB-01	"OFF" Auto Reclose	"ON" Auto Reclose		SPO		CB	-
62	SPO08R-01	Nonreclosing, ALT	Normal		ทคก.	SCADA	R	บ่อสุพรรณ
63	KS-KT1A	"OLTC" Manual	"OLTC" Auto		EGAT		TP	-
64	KSA01VB-01	"OFF" Auto Reclose	"ON" Auto Reclose		KSA		CB	-
65	KSA01R-01	Nonreclosing, ALT	Normal		กพส.	SCADA	R	กม.29
<u>สิ้นสุด Switching ทั้งหมด</u>								

สภาพการจ่ายไฟก่อนปฏิบัติงาน

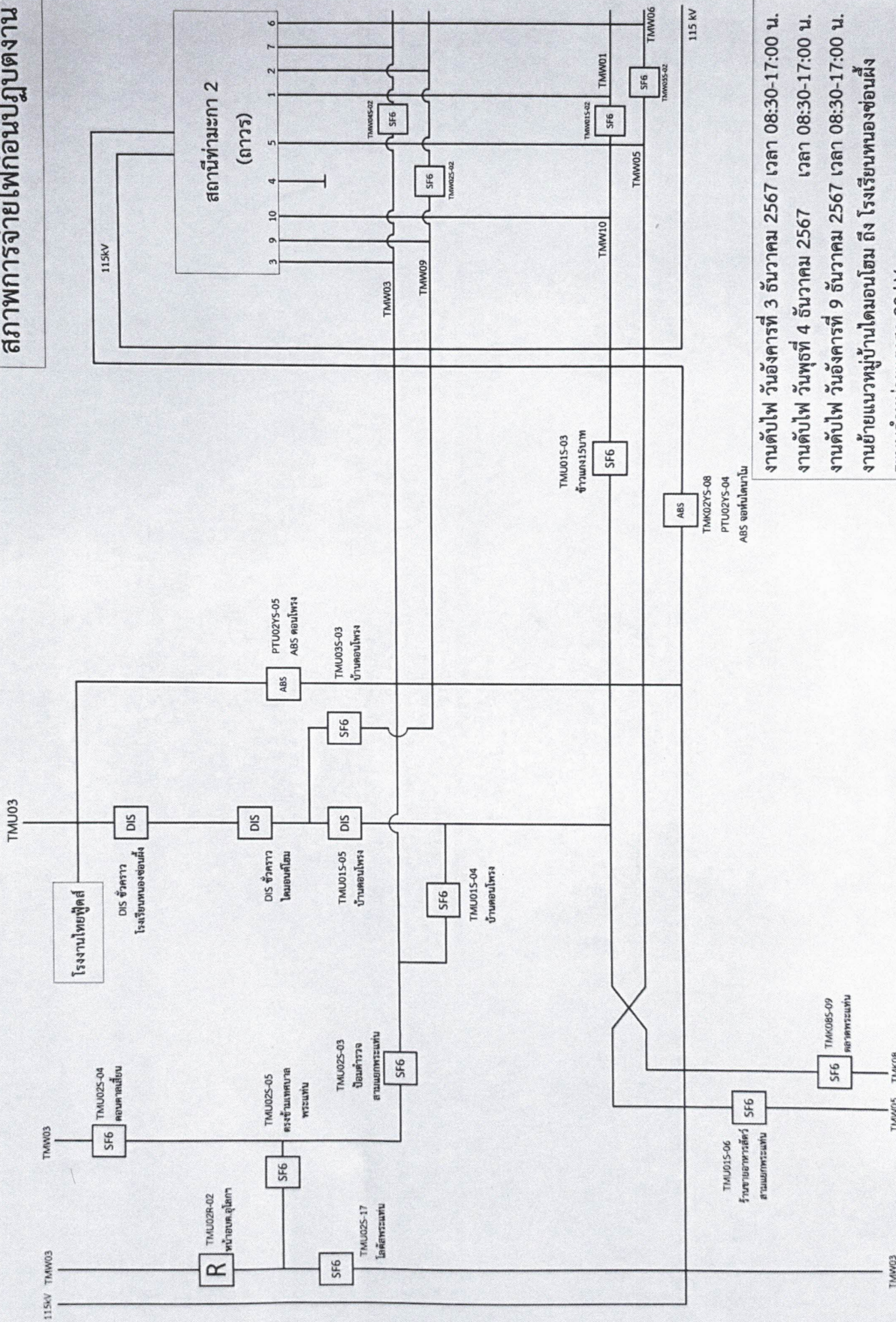

งานดับไฟ วันอังคารที่ 3 ธันวาคม 2567 เวลา 08:30-17:00 น.
 งานดับไฟ วันพุธที่ 4 ธันวาคม 2567 เวลา 08:30-17:00 น.
 งานดับไฟ วันอังคารที่ 9 ธันวาคม 2567 เวลา 08:30-17:00 น.
 งานย้ายแนวหม้อบ้านโตมอโนไฮม ถึง โรงเรียนหนองซอณฝั่ง
 ระบบจำหน่ายแรงสูง 22 KV

สภาพการจ่ายไฟขณะปฏิบัติงาน

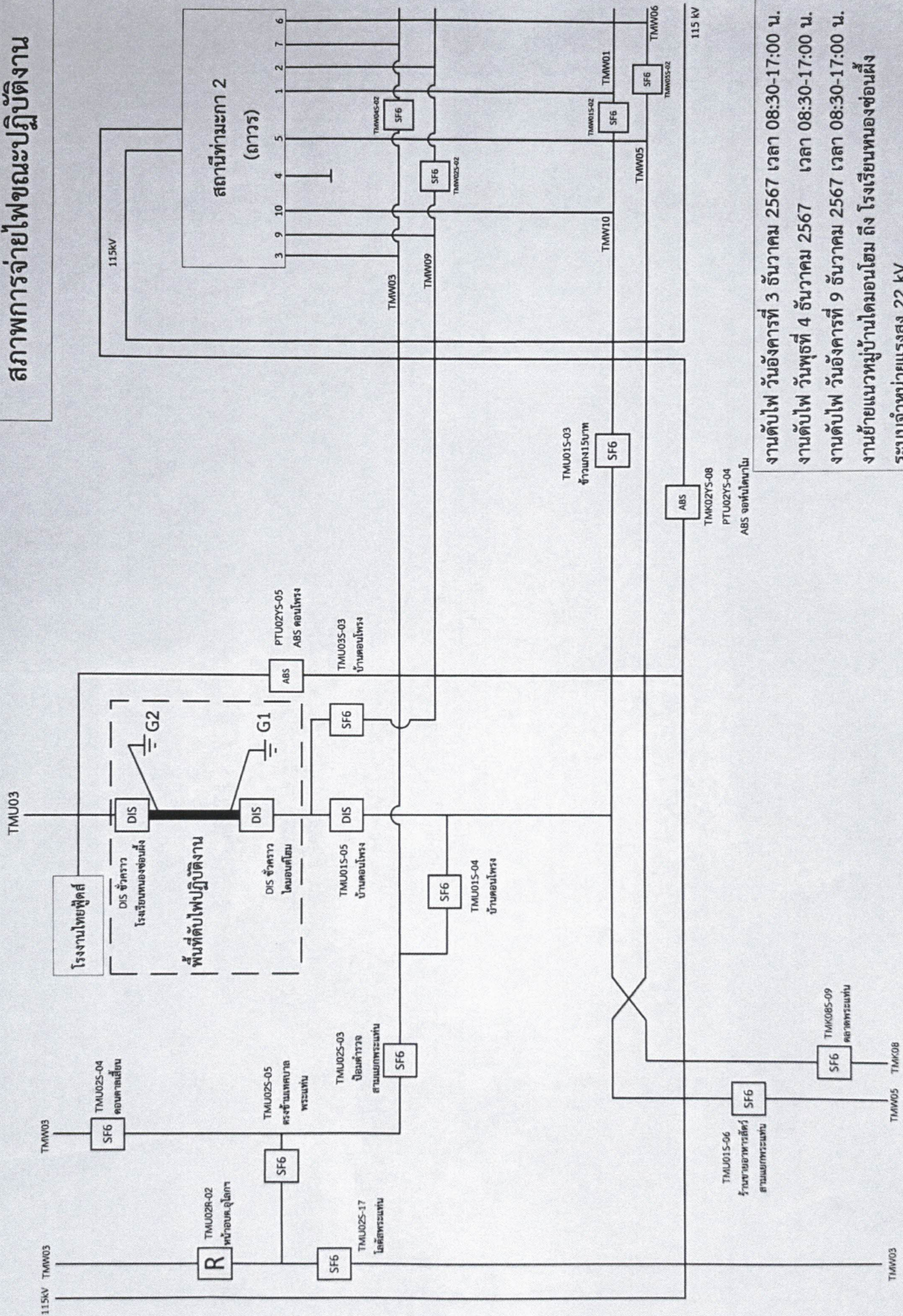

งานดับไฟ วันอังคารที่ 3 ธันวาคม 2567 เวลา 08:30-17:00 น.
 งานดับไฟ วันพุธที่ 4 ธันวาคม 2567 เวลา 08:30-17:00 น.
 งานดับไฟ วันอังคารที่ 9 ธันวาคม 2567 เวลา 08:30-17:00 น.
 งานย้ายแนวหม้อแปลงบ้านโคมน้อยจนถึง โรงเรียนหนองซอณฝั่ง
 ระบบจำหน่ายแรงสูง 22 kv

สภาพการจ่ายไฟหลังปฏิบัติงาน

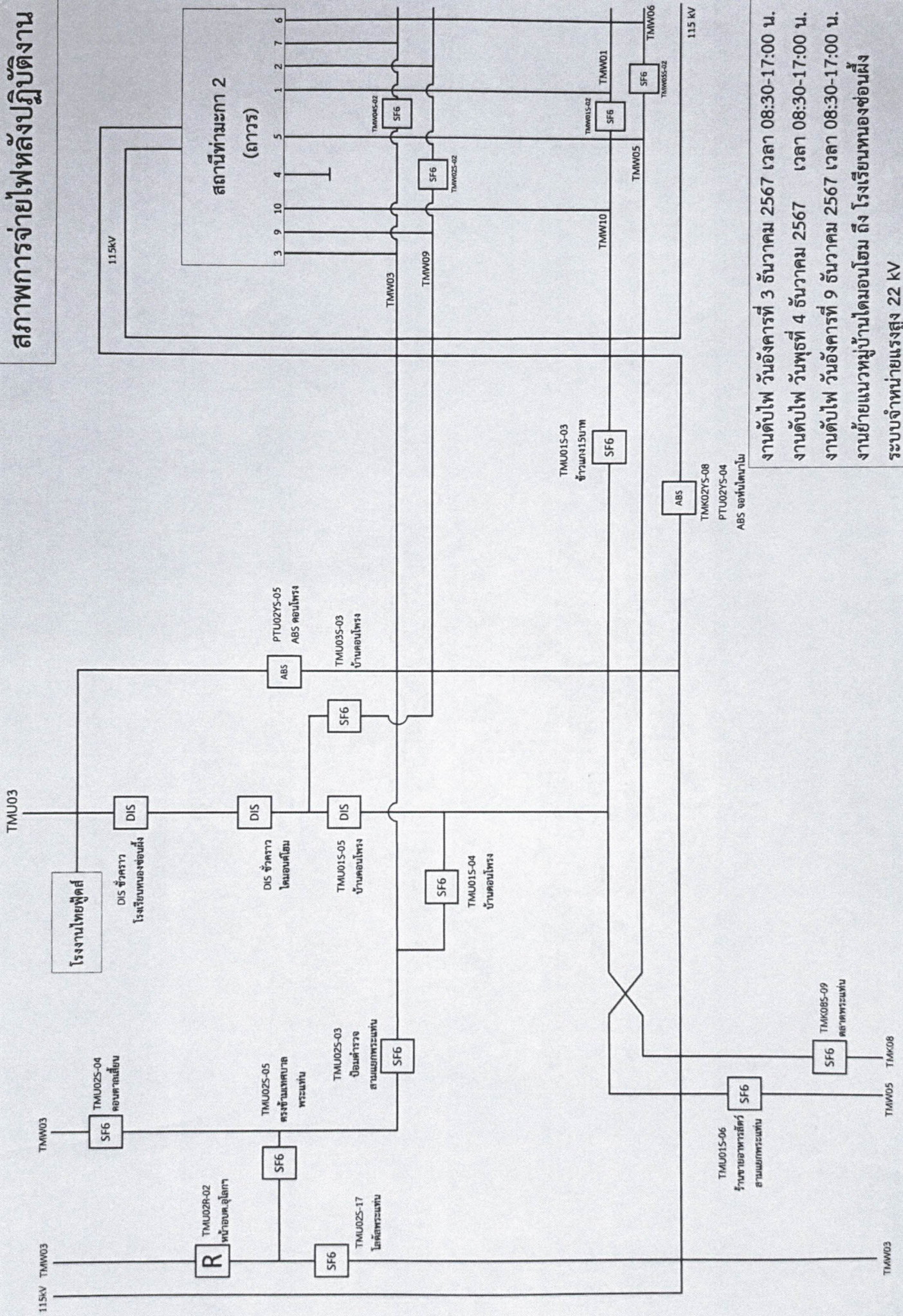

งานดับไฟ วันอังคารที่ 3 ธันวาคม 2567 เวลา 08:30-17:00 น.
 งานดับไฟ วันพุธที่ 4 ธันวาคม 2567 เวลา 08:30-17:00 น.
 งานดับไฟ วันอังคารที่ 9 ธันวาคม 2567 เวลา 08:30-17:00 น.
 งานย้ายแนวหม้อแปลงบ้านโดมอินโฮม ถึง โรงเรียนหนองซอผึ่ง
 ระบบจำหน่ายแรงสูง 22 KV